



“ Não se opor ao erro é aprova-lo. Não defender a verdade é negá-la.  
Tomás de Aquino



**Profa. Dra. Fabiane de Oliveira Macedo**

Assessora da SETESC  
USCI/FUNDESPORTE/CGE

**Prof. Dr. Paulo Ricardo Nuñez**

Diretor-Presidente da Fundesporte

**Prof. Me. Marcelo Ferreira Miranda**

Secretário da Setesc

---

**Papel da USCI/CGE/MS**

---

**03 de Fevereiro – 15h**



É uma instituição permanente, essencial e órgão central do Sistema de Controle Interno do Poder Executivo Estadual e tem por finalidade prestar assistência direta e imediata ao Governador do Estado no desempenho de suas atribuições quanto aos assuntos e às providências relativos à defesa do patrimônio público.

As funções institucionais da são operacionalizadas:

- Auditoria-Geral do Estado (AGE-MS);
- Corregedoria-Geral do Estado (CRG-MS);
- Ouvidoria-Geral do Estado (OGE-MS).

Papel da USCI

### Auditoria-Geral do Estado (AGE)

promove a  
avaliação, orientação  
e o  
acompanhamento de  
modo a assegurar  
operações eficientes  
e eficazes, em  
conformidade com as  
leis e os  
regulamentos

### Ouvidoria-Geral do Estado (OGE)

promove a  
transparência pública e  
controle social,  
supervisionando e  
avaliando a política e  
as diretrizes da  
ouvidoria.

### Corregedoria-Geral do Estado (CRG)

promove a  
coordenação e a  
harmonização para  
planejar, coordenar,  
controlar e avaliar as  
atividades de  
correição

*Compliance* - tem a finalidade de fomento a  
cultura de gestão de riscos e conformidade,  
promoção da ética e da integridade

## Papel da USCI

# ESTRUTURA DO SISTEMA DE CONTROLE INTERNO

DO PODER EXECUTIVO ESTADUAL

## SISTEMA DE CONTROLE INTERNO

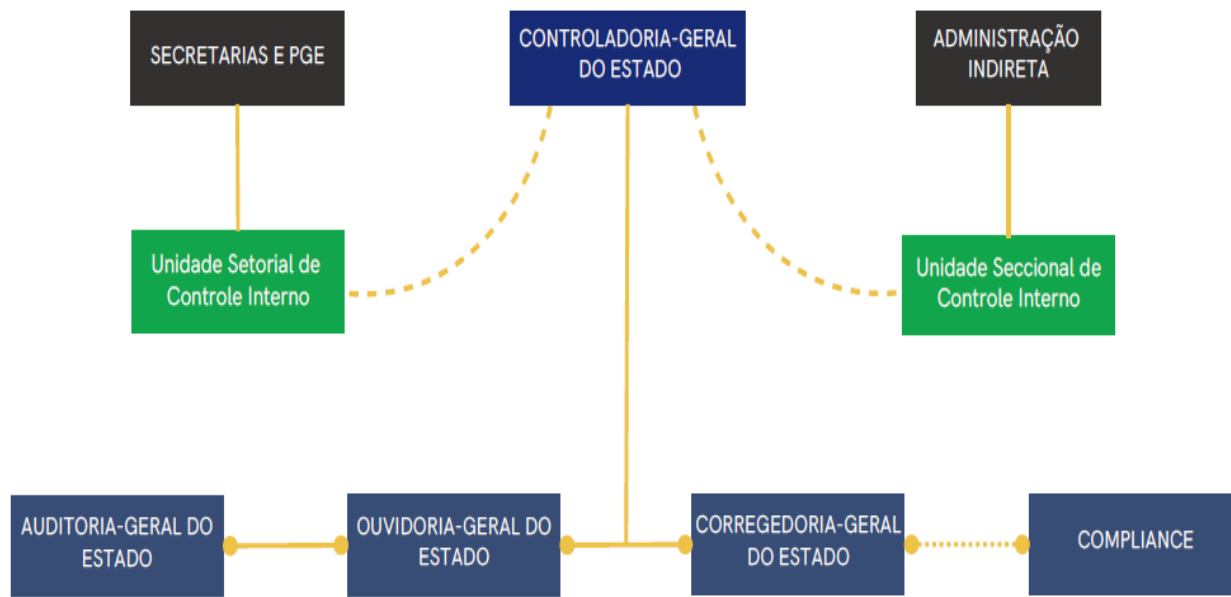

## Papel da USCI



Controladoria-Geral do Estado  
de Mato Grosso do Sul



FUNDAÇÃO DE DESPORTO E LAZER DE  
MATO GROSSO DO SUL  
Novas Conquistas!

# SETESC

Secretaria de Estado  
de Turismo, Esporte  
e Cultura

## GOVERNO DE Mato Grosso do Sul



ANEXO II DA RESOLUÇÃO CGE/MS N. 60, DE 3 DE FEVEREIRO DE 2022.

ORGANOGRAMA DA ESTRUTURA ORGANIZACIONAL DA CGE/MS

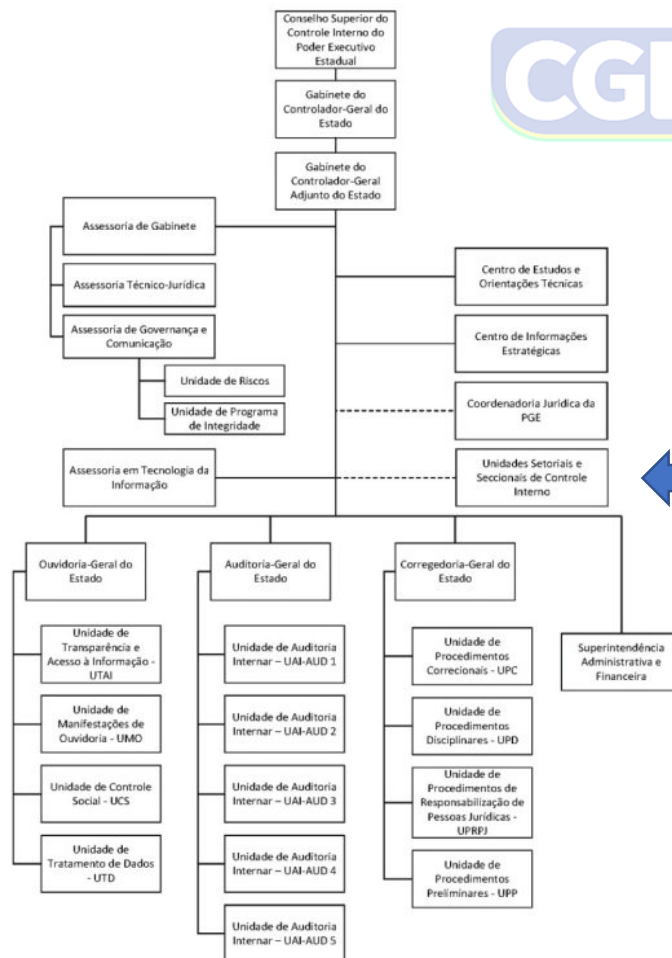

A autenticidade deste documento pode ser verificada no endereço <http://imprensaoficial.ms.gov.br>

# Papel da USCI

ANEXO II DO DECRETO Nº 15.974, DE 28 DE JUNHO DE 2022.  
ORGANOGRAMA DA FUNDAÇÃO DE DESPORTO E LAZER  
DE MATO GROSSO DO SUL (FUNDESORTE)

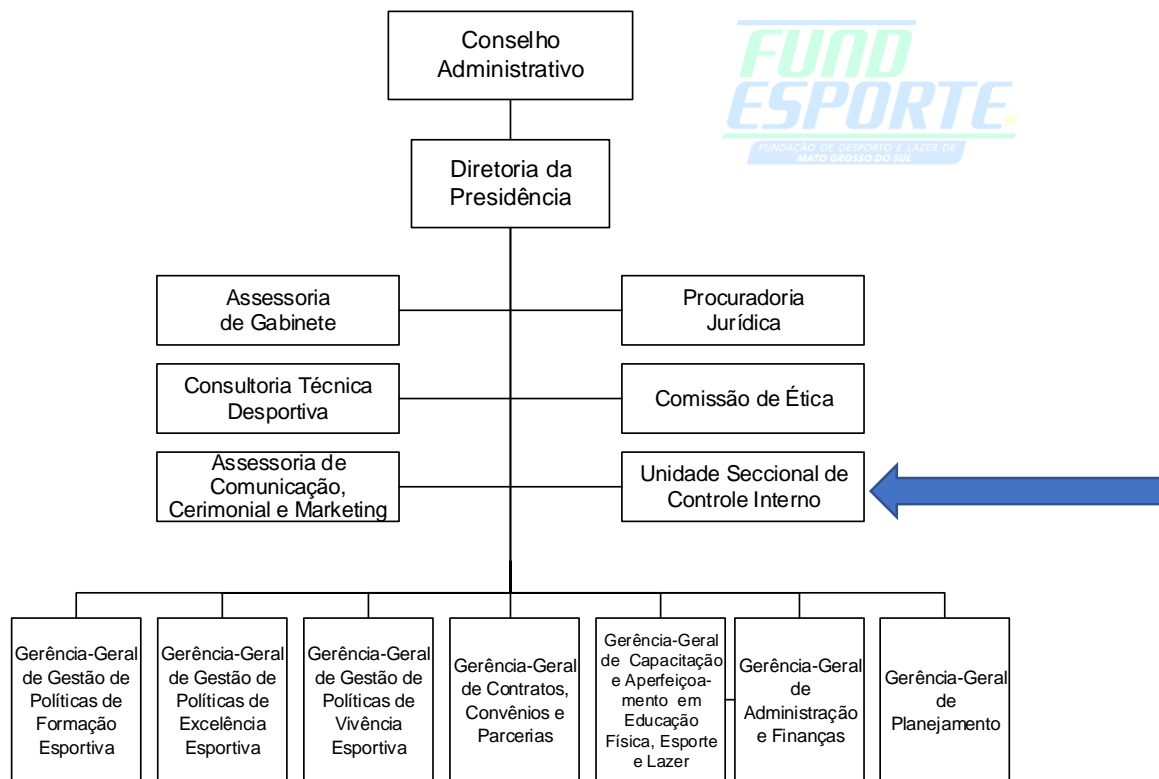

Papel da USCI

CAPÍTULO III  
DA ESTRUTURA BÁSICA



Art. 7º A estrutura básica da Fundesporte compreende:

**I - órgão colegiado:**

a) Conselho Administrativo (CONADM);

**II - unidades de direção superior:**

a) Diretoria da Presidência (DPRES);

b) Diretoria-Executiva (DIREX);

**III – unidades de assessoramento direto e imediato:**

a) Assessoria (ASSES)

b) Coordenadoria Jurídica Residual de Entidades Públicas (CJUR/RESIDUAL);

c) Unidade Seccional de Controle Interno (USCI);

d) Comissão de Ética (COETI);

e) Comitê Gestor do Bolsa-Atleta e Bolsa-Técnico (COGEB)

f) Comissão de Monitoramento e Avaliação (COMAV)

**IV - unidades de gestão e de execução operacional:**

a) Diretoria de Gestão de Políticas de Formação Esportiva (DGPFE):

a.1 Gerência de Desporto Escolar (GEDESC)

a.2 Gerência de Paradesporto (GEPARA)

b) Diretoria de Gestão de Políticas de Vivência Esportiva (DGPVE):

b.1. Gerência de Esporte de Participação (GESPART);

b.2. Gerência de Lazer (GELAZ);

c) Diretoria de Gestão de Políticas de Excelência e Capacitação Esportiva (DGPECE):

c.1. Gerência de Desporto de Rendimento (GEDEREN)

c.2. Gerência de Capacitação, Bolsa-Atleta e Bolsa-Técnico (GECBAT)

c.3. Centro Poliesportivo Mamede Assem José (CEMAJ)

d) Diretoria de Planejamento, Convênios e Parcerias (DPCOP):

d.1. Gerência de Planejamento (GEPLAN)

d.2. Gerência de Convênios e Parcerias (GECONP)

e) Diretoria de Administração (DADM):

e.1. Gerência de Administração (GEADM)

e.2. Gerência de Finanças e Contabilidade (GEFINC)

e.3. Gerência de Licitações, Contratos e Compras (GELICC).







## O que é a USCI?

É Unidade Setorial de Controle Interno, uma estrutura ligada à Controladoria-Geral do Estado (CGE/MS), sendo a unidade responsável por auxiliar na implementação, acompanhamento e fiscalização das diretrizes de controle interno dentro de cada secretaria ou órgão estadual, visando a transparência e a boa gestão dos recursos públicos.

## Papel da USCI



A USCI, ou seja



integra o sistema de controle interno do Poder Executivo Estadual regido por uma série de decretos e resoluções,

tendo como o

órgão central do sistema é a Controladoria-Geral do Estado (CGE-MS).

A principal legislação que regulamenta o Sistema de Controle Interno e as competências das USCIs é o Decreto Estadual nº 14.879, de 13 de novembro de 2017.

Papel da USCI

## O que é e para que serve uma USCI/MS:

Função: Auxiliar a CGE/MS a cumprir sua missão de controle interno, monitorando processos, identificando riscos e garantindo o cumprimento de normas e leis.

Atribuições: Acompanhar recomendações de órgãos de controle, mapear processos, atender solicitações da CGE e garantir o atendimento às determinações normativas.

## Ações da USCI/MS:

- Auxiliar a CGE no cumprimento com a implantação do Sistema de Controle Interno;
- Cumprir e fazer cumprir as diretrizes, normas e os procedimentos estabelecidos do Sistema de Controle Interno da CGE;
- Participar de atividades que exijam ações conjugadas das unidades integrantes do Sistema de Controle Interno, com vistas ao aprimoramento do exercício das atividades que lhes são comuns;
- Acompanhar a implementação das recomendações emitidas pelos órgãos de controle interno e externo;

## Papel da USCI

## Ações da USCI/MS:

- Promover o mapeamento de processos com o propósito de identificar, analisar e adotar providências em relação aos eventos de riscos dos processos da unidade;
- Prover o atendimento às solicitações de documentos, informações e de providências encaminhadas pela CGE;
- Atender às determinações e aos comandos normativos emanados pela CGE, na condição de responsável pelo controle interno da respectiva unidade, sob a supervisão da CGE
- Exercer as demais atribuições conferidas por regulamentos e normas específicas.

## Papel da USCI

## Importante que a USCI tenha conhecimento:

- Atos normativos, manuais, e políticas organizacionais da instituição, a fim de subsidiar sua atuação e de compreender as competências legais e o funcionamento de seu órgão/entidade;
- Planejamento Estratégico de seu órgão/entidade, visando entender os objetivos da instituição e as ações prioritárias para o alcance desses objetivos;
- Aspectos orçamentários do órgão/entidade previstos no Plano Plurianual (PPA), na Lei de Diretrizes Orçamentárias (LDO) e na Lei Orçamentária Anual (LOA).

## Importante que a USCI tenha conhecimento:

- Documentos e das atividades relativas às funções de correição, ouvidoria e auditoria governamental;
- Relatórios de Auditoria da CGE-MS pertinentes a seu órgão/entidade com especial atenção às recomendações pendentes de atendimento.

## USCI busca contribuir:

### Prevenção de irregularidades e corrupção

Atua de forma preventiva, identificando riscos, falhas e desvios antes que causem prejuízos ao Estado.

### A legalidade

Verifica se os atos administrativos estão de acordo com as leis, normas e regulamentos vigentes.

### Melhoria da gestão pública

Avalia processos, controles e resultados, ajudando os gestores a tomarem decisões mais eficientes e seguras

### Proteção do patrimônio público

Contribui para o uso adequado dos recursos públicos, evitando desperdícios e mau uso do dinheiro público.





## Apoio aos órgãos de controle externo

Fornece informações e relatórios que auxiliam tribunais de contas e outros órgãos fiscalizadores.

## Promoção da transparência e da confiança da sociedade

Fortalece a credibilidade da administração pública perante os cidadãos.



**Fabiane de Oliveira Macedo**

---